



## BISTECA INTERFOLHADA



Código do produto:  
413036

Data de emissão:  
11/11/2025

Revisão: 00  
Data: 11/11/2025

Registro no Ministério da Agricultura SIF/DIPOA sob nº: 0012/2366

### ESPECIFICAÇÃO TÉCNICA (PADRÃO DE QUALIDADE)

#### IDENTIFICAÇÃO DA EMPRESA

HG FOODS LTDA – Abatedouro Frigorífico - RUA SÃO JOSÉ, N° 15 – Centro  
São Joaquim de Bicas – MG, CEP: 32920-000 CNPJ: 21.718.267/0010-80 I.E.: 514.307963.43-86

#### IDENTIFICAÇÃO DO PRODUTO

Carne congelada de suíno com osso- Bisteca Interfolhada

#### CARACTERÍSTICAS DE QUALIDADE

**Matéria-prima:** Bisteca suína proveniente da porção dorsal do suíno, com osso, podendo conter pequena quantidade de gordura externa e tecido conjuntivo, conforme características próprias do corte.

**Aspecto:** Peças inteiras, com formato plano e arredondado característico da bisteca, apresentadas interfolhadas.

**Cor:** Característica de carne suína.

**Odor:** Característico de carne suína.

**Textura:** Característica de carne suína.

**Presença de contaminantes:** Ausência de matérias estranhas.

#### CARACTERÍSTICAS DE PROCESSO

**Pelos Soltos:** Ausência

**Tintas de carimbo:** Ausência

**Graxa/Óleos:** Ausência

**Contaminação Fecal/ Gastrointestinal:** Ausência

**Vacina/Lesões:** Ausência.

#### DESCRIÇÃO DO PRODUTO E CONDIÇÕES DE PROCESSO

- Produto processado de forma contínua seguindo as legislações vigentes aplicáveis aos produtos desde o transporte e chegada do animal no frigorífico (bem estar animal), com todo o controle no processo de abate e processamento até o envio ao consumidor final, seguindo o que determina nos Programas De Auto Controle.

#### CARACTERÍSTICAS MICROBIOLÓGICAS

Microorganismo	Padrão
Coliformes Termotolerantes:	Máx. 10 <sup>4</sup> UFC/g
Salmonella:	Ausência em 25g

#### DESCRIÇÃO TÉCNICA DO PRODUTO

Propriedades dimensionais	Características
Peso Unitário (média)	0,1845g (0,179 g a 0,190g)
Largura (média)	10cm (8,0cm até 12,0cm)
Espessura (média)	1,75cm (1,5cm até 2,0cm)
Comprimento (média)	6,0cm (5,0cm até 7,0cm)
Teor de Gordura superficial (%)	Não Aplicavel



## BISTECA INTERFOLHADA



Código do produto:  
413036

Data de emissão:  
11/11/2025

Revisão: 00  
Data: 11/11/2025

Registro no Ministério da Agricultura SIF/DIPOA sob n°: 0012/2366

### INFORMAÇÕES NUTRICIONAIS

Informação Nutricional		
PORÇÕES POR EMBALAGEM: Rende até 133 porções		
PORÇÃO: 100g (1 Pedaco)		
QUANTIDADE POR PORÇÃO	100g	%VD*
Valor energético (kcal)	143	7
Carboidratos totais (g)	1	10
Açúcares Totais (g)	0	0
Açúcares adicionados (g)	0	0
Proteínas (g)	6	8
Gorduras totais (g)	13	24
Gorduras saturadas (g)	2	10
Gorduras trans (g)	0	0
Fibra Alimentar (g)	0	0

\*Percentual de valores diários fornecidos pela porção.

- Este produto não contém alergênicos.
- Não Contem Glúten

### ESPECIFICAÇÕES DE EMBALAGENS E PALETIZAÇÃO

Descrição	Padrões
Material da embalagem primária	Filme de polietileno
Dimensões de embalagem secundária	550x355x147 cx. Fundo
Fechamento da embalagem Primária/ Secundaria	Primária não aplicavel/ Secundária selada com filme encolhível PEBD
Peso embalagem vazia unid. Primaria/ Secundaria	Primaria 4g / Secundaria 405g
Conservação da embalagem	Sem danificações
Registro MAPA / SIF / DIPOA	00012/2366
Peso Líquido da caixa	23kg a 27kg
Quantidade peças por caixa / Embalagem	133 und: 7 camadas contendo aproximadamente 19 peças cada
Paletização	Embalagens por Lastro = 05 unidades. Nº de Lastros por Pallet = 09 unidades. Nº de Embalagens por Pallet = 45 unidades. Peso bruto do pallet= 1.015kg a 1.025kg Dimensão= 1.112x938x149

**Código do produto:**  
413036

**Data de emissão:**  
11/11/2025

**Revisão: 00**  
**Data: 11/11/2025**

**Registro no Ministério da Agricultura SIF/DIPOA sob nº: 0012/2366**

## ESPECIFICAÇÕES DE CONSERVAÇÃO / TRANSPORTE/ VALIDADE

O produto é acondicionado em câmaras frigorificadas, mantendo-se o produto congelado a -12°C ou mais frio. O transporte é feito em veículo refrigerado tipo termoking a temperatura de - 12°C ou mais frio.

### CONSERVAÇÃO DOMÉSTICA

**Dentro do prazo de validade conservar/consumir até:**

	Vide Validade
*Freezer-12°C ou mais frio (Emb. fechada)	8 meses
Congelador -10°C a -8°C (Emb. fechada)	5 dias
Geladeira inferior a 4°C (Emb. fechada))	

\*Quando armazenado bem fechado na própria embalagem. Quando aberto e exposto à venda, O produto deve ser comercializado em 3 dias.

**VALIDADE: 365 dias (até 12 meses) data vide embalagem**

## OUTRAS INFORMAÇÕES

**EAN: 7894611149387**

**DUN: 17894611149384**

**COD. INTERNO: 413036**

## PADRÕES FOTOGRAFICO/ FOTOS DA MATÉRIA PRIMA

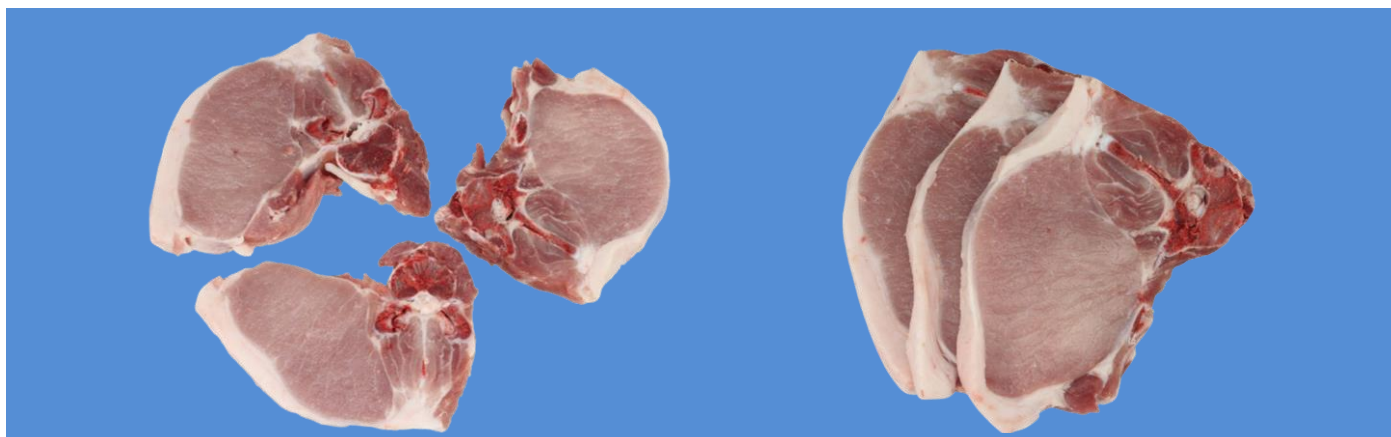

## PADRÕES FOTOGRAFICO/ FOTOS DO PRODUTO EMBALADO







# BISTECA INTERFOLHADA



**Código do produto:**  
413036

**Data de emissão:**  
11/11/2025

**Revisão: 00**  
**Data: 11/11/2025**

Registro no Ministério da Agricultura SIF/DIPOA sob n°: 0012/2366

## QUADRO DE CONTROLE DE ALTERAÇÃO

N° DA REVISÃO	DATA	JUSTIFICATIVA	RESPONSÁVEL
01	11/11/2025	Criação	Bárbara Santos