



## LOMBO SUÍNO



Código do produto:  
402544

Data de emissão:  
23/10/2025

Revisão: 00  
Data: 23/10/2025

Registro no Ministério da Agricultura SIF/DIPOA sob nº: 0013/2366

### ESPECIFICAÇÃO TÉCNICA (PADRÃO DE QUALIDADE)

#### IDENTIFICAÇÃO DA EMPRESA

HG FOODS LTDA – Abatedouro Frigorífico - RUA SÃO JOSÉ, N° 15 – Centro  
São Joaquim de Bicas – MG, CEP: 32920-000 CNPJ: 21.718.267/0010-80 I.E.: 514.307963.43-86

#### IDENTIFICAÇÃO DO PRODUTO

Carne congelada de suíno sem osso- Lombo

#### CARACTERÍSTICAS DE QUALIDADE

**Matéria-prima:** Lombo suíno proveniente da porção dorsal do suíno, sem ossos, cartilagens ou excesso de gordura externa.

**Aspecto:** Peça íntegra, com formato alongado e cilíndrico característico do lombo.

**Cor:** Característica de carne suína.

**Odor:** Característico de carne fresca suína.

**Textura:** Característica de carne suína.

**Presença de contaminantes:** Ausência de matérias estranhas.

#### CARACTERÍSTICAS DE PROCESSO

**Pelos Soltos:** Ausência

**Tintas de carimbo:** Ausência

**Graxa/Óleos:** Ausência

**Contaminação Fecal/ Gastrointestinal:** Ausência

**Vacina/Lesões:** Ausência.

#### DESCRIÇÃO DO PRODUTO E CONDIÇÕES DE PROCESSO

- Produto processado de forma contínua seguindo as legislações vigentes aplicáveis aos produtos desde o transporte e chegada do animal no frigorífico (bem estar animal), com todo o controle no processo de abate e processamento até o envio ao consumidor final, seguindo o que determina nos Programas De Auto Controle.
- Lombo proveniente da porção dorsal do suíno, sem ossos ou cartilagens.

#### CARACTERÍSTICAS MICROBIOLÓGICAS

Microorganismo	Padrão
Coliformes Termotolerantes:	Máx. 10 <sup>4</sup> UFC/g
Salmonella:	Ausência em 25g



# LOMBO SUÍNO



Código do produto:  
402544

Data de emissão:  
23/10/2025

Revisão: 00  
Data: 23/10/2025

Registro no Ministério da Agricultura SIF/DIPOA sob nº: 0013/2366

## DESCRIÇÃO TÉCNICA DO PRODUTO

Propriedades dimensionais	Características
Peso Unitário (média)	1,630kg (1,330 kg até 1,920 kg)
Largura (média)	13cm (12,0 cm até 14,0 cm)
Espessura (média)	7,0cm (6,0 cm até 8,0 cm)
Comprimento (média)	16,0cm (15,0m até 17,0 cm)
Teor de Gordura superficial (%)	Não Aplicavel

## INFORMAÇÕES NUTRICIONAIS

Informação Nutricional		
PORÇÕES POR EMBALAGEM: Rende até 228 porções		
PORÇÃO: 100g		
Quantidade por porção	100g	%VD
Valor energético	143 Kcal= 601 kj	7%
Carboidratos	1,2g	0%
Proteínas	6,2g	6%
Gorduras Totais	13g	24%
Gorduras Saturadas	2,1g	10%
Gorduras Trans	0	**
Fibra Alimentar	0	0%
Sódio	405mg	17%

% VD (\*): Valores diários de referência com base em uma dieta de 2000 kcal ou 8400 kJ. Seus valores diários podem ser maiores ou menores, dependendo das necessidades energéticas. (\*\*) Valor diário não especificado

- Este produto não contém alergênicos.
- Não Contem Glúten

## ESPECIFICAÇÕES DE EMBALAGENS E PALETIZAÇÃO

Descrição	Padrões
Material da embalagem primária	Filme de polietileno
Dimensões de embalagem secundária	556x382x147 Tampa / 550x355x147 cx. Fundo
Fechamento da embalagem Primária/ Secundaria	Primaria lacrada Grampo S-32/ Secundaria lacrada com fitadurex 3M
Peso embalagem vazia unid. Primaria/ Secundaria	Primaria 13g / Secundaria 745g
Conservação da embalagem	Sem danificações Lacrada com fitadurex 3M
Registro MAPA / SIF / DIPOA	00013/2366
Peso Líquido da caixa	20kg a 25kg
Quantidade peças por caixa / Embalagem	13 a 15 peças
Paletização	Embalagens por Lastro = 05 unidades. Nº de Lastros por Pallet = 09 unidades. Nº de Embalagens por Pallet = 45 unidades. Peso bruto do pallet = 1.015kg a 1.025kg Dimensão= 1.112x938x149

**Código do produto:**  
402544

**Data de emissão:**  
23/10/2025

**Revisão: 00**  
**Data: 23/10/2025**

**Registro no Ministério da Agricultura SIF/DIPOA sob nº: 0013/2366**

## ESPECIFICAÇÕES DE CONSERVAÇÃO / TRANSPORTE/ VALIDADE

O produto é acondicionado em câmaras frigoríficas, mantendo-se o produto congelado a -18°C. O transporte é feito em veículo refrigerado tipotermoking a temperatura de - 18°C.

### CONSERVAÇÃO DOMÉSTICA

**Dentro do prazo de validade conservar/consumir até:**

\*Freezer -12°C ou mais frio (Emb. fechada)

Vide Validade

Congelador -10°C a -8°C (Emb. fechada)

8 meses

Geladeira inferior a 4°C (Emb. fechada)

5 dias

\*Quando armazenado bem fechado na própria embalagem. Quando aberto e exposto à venda, O produto deve ser comercializado em 3 dias.

**VALIDADE: 365 dias (até 12 meses) data vide embalagem**

## OUTRAS INFORMAÇÕES

**EAN: 7894611149035**

**DUN: 17894611149032**

**COD. INTERNO: 402544**

## PADRÕES FOTOGRAFICO/ FOTOS DA MATÉRIA PRIMA



## PADRÕES FOTOGRAFICO/ FOTOS DO PRODUTO EMBALADO





Código do produto:  
402544

Data de emissão:  
23/10/2025

Revisão: 00  
Data: 23/10/2025

Registro no Ministério da Agricultura SIF/DIPOA sob nº: 0013/2366

**EMBALAGEM SECUNDARIA DO PRODUTO**

556x382x147 (TAMPA)

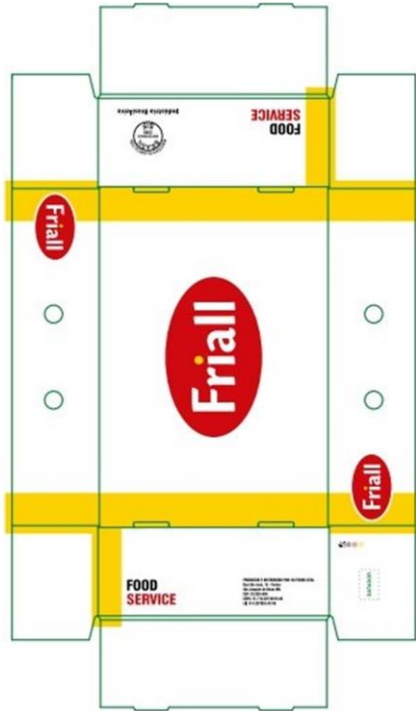

550x355x147 (FUNDO)

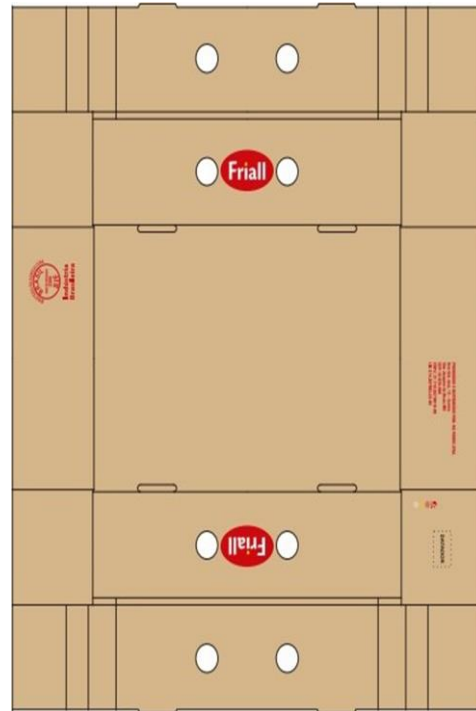

**PALETIZAÇÃO**





# LOMBO SUÍNO



**Código do produto:**  
402544

**Data de emissão:**  
23/10/2025

**Revisão: 00**  
**Data: 23/10/2025**

Registro no Ministério da Agricultura SIF/DIPOA sob n°: 0013/2366

## QUADRO DE CONTROLE DE ALTERAÇÃO

N° DA REVISÃO	DATA	JUSTIFICATIVA	RESPONSÁVEL
00	23/10/2025	Criação	Bárbara Santos